Curso avanzado - Realización de los principios del Bhagavad Gita.



https://instituto-gita-yoga.org/

© Pedro Nonell & IGRCY

Curso avanzado: Realización de los principios del Bhagavad Gita. Enseñanzas de Sri Ramakrishna y de Swami Vivekananda. Globalización del Vedanta

Bienvenido a esta formación avanzada dedicada a la Realización del Bhagavad Gita. Este curso no es solo un estudio académico, sino un viaje hacia la comprensión de cómo la sabiduría de Dios se manifiesta en el mundo moderno. A través de las figuras de Sri Ramakrishna y Swami Vivekananda, exploraremos el puente entre la filosofía milenaria y la experiencia espiritual práctica, proporcionando al estudiante las herramientas necesarias para integrar el Vedanta y el Bhagavad Gita en su vida diaria.

El principal **objetivo** de este curso impartido por el Instituto Gita & Pedro Nonell, es analizar como las enseñanzas del Bhagavad Gita influyeron en la vida de:

1. **Sri Ramakrishna Paramahansa** (Bhakta por dentro, Jnana por fuera), el profeta de la armonía entre religiones, el hombre que veía a Dios e iniciador de la reforma del hinduismo.
2. **Swami Vivekananda** (Swamiji), su discípulo, un hombre que paso de ser agnóstico a filósofo (Jnani), devoto (Bhakta) y Karma Yogui. Tras viajar como un Sannyasin durante varios años por la India, fue como un simple monje al Parlamento de las Religiones del Mundo y durante sus años en Estados Unidos e Inglaterra, dio a conocer al mundo el Gita, el Vedanta o el Raja-Yoga, iniciando la expansión global del Yoga.

Este curso avanzado es la conclusión de los otros cuatro cursos (**Karma Yoga, Bhakti Yoga, Dhyana Yoga y Jnana Yoga**), cuando el buscador haya sentido y conocido estos caminos, estará en disposición de entender como estos dos genios espirituales hicieron suyas las sublimes enseñanzas del Gita.

Conocer la vida de estos dos extraordinarios hombres santos permitirá al buscador saber cómo aplicar los principios del Gita en su propia vida.

Asignaturas:

1. Introducción a Sri Ramakrishna y Swami Vivekananda.

   La formación se inicia con una introducción a las enseñanzas de Sri Ramakrishna y Swami Vivekananda: un puente entre el Bhagavad Gita, el Vedanta, la ciencia y la armonía entre religiones.

2. Enseñanzas de Sri Ramakrishna: El profeta de la armonía de las religiones. El Avatar de la Edad Moderna

A continuación estudiaremos en detalle las enseñanzas de Sri Ramakrishna, analizando su mensaje para el mundo moderno y su papel como profeta de la armonía entre religiones. Se estudiará su vida, su relación con sus gurús (Bhairavi Brahmani y Totapuri) y la influencia de su consorte espiritual, Sri Sarada Devi.

El Evangelio de Sri Ramakrishna contiene un estudio detallado de los diálogos registrados por su discípulo Mahendranath Gupta (M). Esta asignatura se centra en la realización de Dios y cómo los diálogos del Evangelio son una aplicación práctica de las verdades del Bhagavad Gita.

a. Introducción a Sri Ramakrishna Paramahansa
b. La Santa Madre (Sri Sarada Devi)
c. Introducción al Evangelio de Sri Ramakrishna
d. Mahendranath Gupta (M): el discípulo que registró el Evangelio de Sri Ramakrishna
e. Diálogos de Sri Ramakrishna con sus devotos (Extractos del evangelio)

3. Enseñanzas de Swami Vivekananda: de agnóstico a filósofo (Jnani), devoto (Bhakti) y Karma Yogui. La vida de Swami Vivekananda.
   En esta parte haremos un recorrido extenso (dividido en 7 partes) por la trayectoria de Swamiji:
   - Su transformación de joven agnóstico a filósofo y devoto.
   - Su peregrinaje por la India y su histórica intervención en el Parlamento de las Religiones de Chicago.
   - Su labor de globalización del Vedanta y el Yoga en Occidente y la fundación de la Ramakrishna Mission.

   a. I: de niño hasta la muerte de Sri Ramakrishna,
   b. II: desde el Baranagore Math hasta la iluminación de Cabo Comorín,
   c. III: estancia en Estados Unidos. Parlamento de las Religiones de Chicago. Organización y consolidación de la obra americana. Inicio de la globalización del Vedanta.
   d. IV: primera estancia en Londres. El Vedanta, el Gita y el Raja Yoga se globalizan. Regreso a Estados Unidos e Inglaterra. Regresando a la India
   e. V: Regreso a india. Consagración de la orden Ramakrishna. Mahasamadhi
   f. Mi Maestro Sri Ramakrishna Paramahansa por Swami Vivekananda
4. Influencia del Gita en Occidente.

   Esta bloque revela una de las historias más fascinantes del diálogo entre Oriente y Occidente: la extraordinaria influencia del Bhagavad Gita y del Advaita Vedanta en la cultura, la filosofía y la ciencia occidental. A través de

un recorrido apasionante, analizaremos cómo estas milenarias enseñanzas hindúes han inspirado y transformado el pensamiento de grandes genios de la humanidad, tales como: Arthur Schopenhauer, Ralph Waldo Emerson, Henry David Thoreau, Albert Einstein, T.S. Eliot, Richard Wagner, Carl Jung, Erwin Schrödinger, Werner Heisenberg, Robert Oppenheimer, Niels Bohr, Nikola Tesla o Carl Sagan.

Además, estudiaremos la expansión global del yoga y cómo el Advaita Vedanta ha contribuido a moldear la espiritualidad contemporánea.

5. Religiones del mundo

Este bloque analiza la conexión y compatibilidad de las enseñanzas de Krishna con las grandes tradiciones espirituales, buscando los puntos de unión en la "Era Axial":

- Budismo, Jainismo y Sijismo: Comparativas sobre el Karma, el alma (Atman/Anatta) y el concepto de Dios.
- Cristianismo e Islam: El espíritu de asimilación, el Sermón de la Montaña, el Sufismo y los pilares del Islam bajo la luz del Gita.

6- La inteligencia universal (Dios)

Este bloque está dedicado a la cosmología y la metafísica desde el punto de vista del Advaita Vedanta:

1. El origen del universo (Big Bang y los ciclos de Kalpas).
2. La relación entre lo sutil (causa) y lo burdo (efecto).
3. Por qué la ciencia y la espiritualidad convergen en la idea de una Inteligencia Universal.

7- ¿Es posible ver a Dios?. La religión como realización.

El curso culmina con el análisis de la pregunta: "¿Es posible ver a Dios?". Se enseña que la religión no está en los libros ni en los dogmas, sino en la experiencia directa, la fijación de la mente y la transformación personal del buscador.

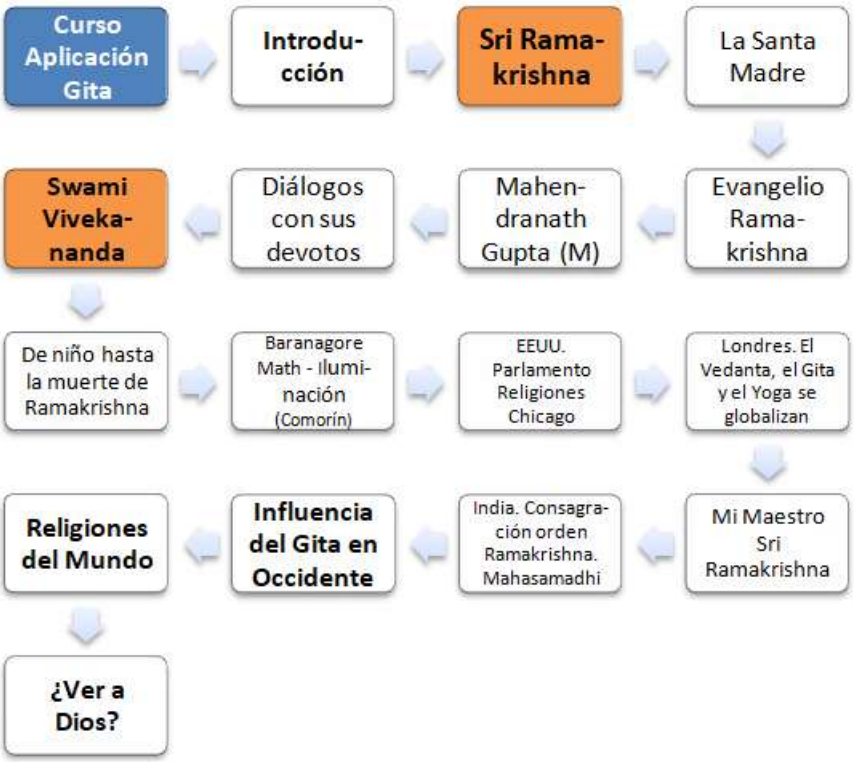

Descripción del curso:

El estudio de las enseñanzas de Sri Ramakrishna (el hombre que había renunciado a todo por Dios y que nada sabía, nada sino Dios) se basará principalmente en el "Evangelio de Sri Ramakrishna" compilado por su discípulo Mahendranath Gupta en donde se analizará la enorme influencia que tuvo el Gita en su vida. Se analizará su encuentro con sus dos primeros Gurús (Bhairavi Brahmani y Totapuri), sus contribuciones a la cultura mundial, sus experiencias siguiendo el islam y el cristianismo, su principal enseñanza "Yato mat, tato path" (Tantas religiones, tantos caminos) y como transmitió sus enseñanzas a su discípulo Narendra Nath Datta (luego Swami Vivekananda). Gandhi consideraba a Sri Ramakrishna como una encarnación de Dios.

El estudio de las enseñanzas de la vida de Swami Vivekananda se realizará principalmente a través de la obra "Una biografía de sus discípulos orientales y occidentales" y de diferentes ensayos traducidos al español. Tras la muerte del Maestro, inició la Orden monástica Ramakrishna en Baranagore y su gran periplo indio como Sannyasin. Estudiaremos su estancia en Estados Unidos y su inolvidable discurso en el Parlamento de las Religiones de Chicago, como organizó la obra americana a través de la Sociedad Vedanta de Nueva York, sus primeros discípulos (como Margaret Noble, futura hermana Nivedita) y Sannyasins, sus encuentros con importantes personalidades de Occidente (Nicola Tesla, Max Muller). Reflexionaremos también sobre su estancia en Londres y la organización que dejó en Inglaterra. Su regreso a Estados Unidos y posteriormente de nuevo a Inglaterra y su regreso a la India después de cuatro años.

La globalización del Gita, del Vedanta y del Yoga se había iniciado, y si hoy los conocemos se lo debemos a este increíble hombre que anhelaba levantar a las masas

indias y al mundo a través de una profunda reinterpretación de la espiritualidad, no sólo hindú sino también occidental. Podríamos sintetizar la visión de Swamiji en "Ciencia Occidental, Espiritualidad Hindú". Uno de los grandes méritos del Swami fue explicar en términos filosóficos occidentales la profunda sabiduría hindú para que occidente lo entendiese.

El Swami solía llevar dos libros: "Iniciación a Cristo" y el "Bhagavad Gita", en todos sus discursos, clases y ensayos las referencias a las enseñanzas de Sri Krishna del Gita son constantes.

Es sin duda alguna una aplicación práctica de los principios del Vedanta, del Gita y de sus cuatro principales caminos: Karma, Bhakti, Dhyana y Jnana Yoga.

Swami Vivekananda afirmaba que la misión del Vedanta era armonizar todas las religiones del mundo, y su maestro Sri Ramakrishna Paramahansa afirmaba que es posible ver a Dios, y también que "Tantos caminos, tantas religiones"

Para entender mejor la profundidad de las enseñanzas del Vedanta, de Ramakrishna y de Vivekananda, es necesario tener un conocimiento básico de las religiones del mundo, sin este conocimiento sería muy difícil asimilar estas enseñanzas.

En esta formación se realiza una aproximación al estudio de varias religiones, en comparación con las enseñanzas del Gita.

Los principales objetivos de esta formación son:

1. Estudiar el papel de las religiones superiores en un mundo global y digital
2. Analizar las principales similitudes y diferencias entre el Bhagavad Gita (Sanatana Dharma) y el budismo, jainismo, sijismo y cristianismo.
3. Reflexionar sobre la experiencia real de Sri Ramakrishna realizando a Dios: es posible Verlo.

En todos los documentos de estudio se han incorporado numerosos versos del Gita, para que el buscador conozca la aplicación práctica de sus principios en la vida de estos dos irrepetibles hombres, y en la medida de lo posible, aplicarlas en su propia vida

Duración del curso: 3 meses

Precio: 300 Euros

Financiación:

1. Matrícula: 100 Euros
2. Dos pagos mensuales de 100 Euros (correspondientes al segundo y tercer mes de estudio)

Idioma: curso disponible en **español** y/o inglés.

Modalidad: formación online uno a uno (matriculación continua), el estudiante / buscador puede iniciarlo cuando desee y a su propio ritmo desde su casa.



Al finalizar este curso, el estudiante no solo habrá adquirido un conocimiento profundo sobre la historia y la filosofía del Bhagavad Gita y del Vedanta, sino que habrá comprendido la metodología de realización personal propuesta por Swami Vivekananda inspirada en Sri Ramakrishna.

Esta formación es un paso decisivo para todo aquel que busque un sentido trascendente en su obrar, sentir y pensar, reconociendo la presencia de Dios en cada aspecto de la existencia y la unidad esencial de todos los caminos espirituales.

El examen final se basa en un profundo **trabajo de investigación sobre las enseñanzas de Sri Ramakrishna y/o de Swami Vivekananda**, valorándose especialmente que sus resultados puedan beneficiar a la humanidad. Este curso es recomendable para todos aquellos que realmente deseen profundizar aun más en la infinita sabiduría del Gita, en particular para los profesores de yoga. Las asignaturas podrán convalidarse si el estudiante desea matricularse en el Máster

Titulación: el estudiante-buscador que supere los ejercicios y que obtenga un informe favorable de su profesor recibirán el **diploma: "Curso Avanzado: Realización de los principios del Bhagavad Gita. Enseñanzas de Sri Ramakrishna y de Swami Vivekananda"**.

Este curso avanzado es recomendable para todos aquellos que realmente deseen profundizar aun más en la infinita sabiduría del Gita, en particular para los profesores de yoga. Estas asignaturas podrán convalidarse si el estudiante desea matricularse en el Máster.



Opinión de Maximiliano Amado (Médico)
Estudiante del Curso online sobre el Bhagavad Gita impartido por Pedro Nonell



"¡**Curso maravilloso**! Donde aprendí mucho sobre aspectos prácticos y profundos de la práctica espiritual, tanto del **Bhakti**, del **Karma** como del **Jnana Yoga**.

El contenido está bien estructurado, enseñando cada una de las partes del Bhagavad Gita y señalando los aspectos importantes de cada capítulo y lo que hay que comprender de cada uno.

Pero posiblemente lo más importante del curso es la **parte práctica de las preguntas que hay que responder**, sin ellas habría muchos aspectos que se pasarían de alto en la lectura y el conocimiento sobre el Gita no sería profundo ni reflexivo"

Asignaturas del curso avanzado "Realización de los principios del Bhagavad Gita. Enseñanzas de Sri Ramakrishna y de Swami Vivekananda. Globalización del Vedanta"

La descripción de cada asignatura puede consultarla en nuestra web.

Introducción a Sri Ramakrishna y Swami Vivekananda. Armonía entre religiones

1. La tolerancia del hinduismo con otras religiones
2. Sri Ramakrishna: Principio de Armonía entre Religiones
3. Swami Vivekananda: discípulo de Sri Ramakrishna
4. Ramakrishna Math y Ramakrishna Mission
5. Modelo educativo de la Ramakrishna Mission en base a las enseñanzas del Gita
6. Santo Kabir, Trailanga Swami y Swami Satchidananda
7. Las religiones y el principio Sri Ramakrishna
8. Empresarios que aplican este principio
9. Propuesta de un modelo de ética global
10. Oda a Sri Ramakrishna Paramahansa

Sri Ramakrishna: El profeta de la armonía de las religiones. El Avatar de la Edad Moderna

1- Introducción a Sri Ramakrishna

1. Sri Ramakrishna Paramahansa: el Avatar de la Edad Moderna
2. El profeta de la armonía de las religiones. Yato mat, tato path "Tantas religiones, tantos caminos"
3. El hombre que había renunciado a todo por Dios y que nada sabía, nada sino Dios
4. El mensaje de Sri Ramakrishna
5. Contribuciones de Sri Ramakrishna a la cultura mundial
6. Algunos reflexiones de Sri Ramakrishna

7. Cronología de la vida de Sri Ramakrishna
8. Sri Ramakrishna y Bhairavi Brahmani
9. Sri Ramakrishna y Totapuri
10. Sri Ramakrishna sigue el camino del islam y del cristianismo
11. Análisis de la película Bhagavan Sri Ramakrishna

2- La Santa Madre (Sri Sarada Devi)

1. Sri Sarada Devi, la consorte espiritual de Sri Ramakrishna
2. Adoración de Sri Ramakrishna
3. Liderando la Sangha (Ramakrishna Mission) después del fallecimiento del Maestro
4. La Madre de todos
5. Algunas reflexiones de la Santa Madre
6. El Evangelio de la Santa Madre Sarada Devi

3- Introducción al Evangelio de Sri Ramakrishna

1. El Evangelio de Sri Ramakrishna de Mahendranath Gupta
2. Prólogo por Aldous Huxley
3. Prefacio al Sri Sri Ramakrishna Kathamrita por Swami Nikhilananda

4- Mahendranath Gupta ("M"): el discípulo que registró el Evangelio de Sri Ramakrishna

1. La importancia de "M" (Maestro Mahashay) en la misión de Sri Ramakrishna por Swami Tapasyananda
2. El encuentro con Sri Ramakrishna
3. Reconocimiento de Sri Ramakrishna como parte de su misión divina: tendrás que enseñar el Bhagavata (Bhagavad Gita), la palabra de Dios a la humanidad
4. Cómo un cabeza de familia puede elevarse al más alto nivel de sabiduría
5. Su vida como Bhakta y Jnani Yogui
6. Después de la muerte del Maestro

7. Aprobación para publicar el Evangelio por Sri Sara Devi (la Santa Madre) y aclamación de Swami Vivekananda

8. "M" como misionero de Sri Ramakrishna

9. Un verdadero Rishi védico

Diálogos de Sri Ramakrishna con sus devotos (Extractos del evangelio)

1. Sri Ramakrishna y Keshab Chandra Sen

2. Reflexiones sobre las Gunas

3. El Conocimiento de Brahman

4. El estado Samadhi

5. Bhakti, Karma y Jnana Yoga

6. El significado del Bhagavad Gita

7. Dios puede ser realizado a través de todos los caminos. Todas las religiones son verdaderas

8. La necesidad de la disciplina espiritual

9. Es posible realizar a Dios mediante el Karma Yoga

10. Tipos de aspirantes: Pravartakas, Sadhakas, Siddhas y el Siddha de los Siddhas (Suprema perfección)

11. Todas las mujeres son la verdadera imagen de Shakti

12. Sri Ramakrishna, Swami Vivekananda (Narendra) y el Gita

13. Bhakti, el amor a Dios, es la esencia de toda disciplina espiritual

14. Realizando a la Divina Madre vendrán Lakshmi, Sarasvati, Kártika y Ganesha

15. El aspecto de Dios con o sin forma

16. El hombre debería seguir varios caminos. Sri Ramakrishna siguió varios (Hinduismo, Islamismo, Cristianismo, además del camino de los Shaktas, Vaishnavas y Vedantistas)

17. Uno de los estados de pérdida de su consciencia exterior entrando en Samadhi del Maestro

18. Aquel que es llamado Brahman por los Jnanis es conocido como Atman por los yoguis y como Bhagaván por los Bhaktas

19. No se puede pensar en Brahman sin Shakti o en Shakti sin Brahman

20. Se puede realizar a Dios sin una completa renunciación

21. Sólo hay un gurú y éste es Satchidánanda. Ramanuja sostuvo la doctrina del Monismo Calificado, pero su Gurú era Monista puro

22. La dureza del Karma Yoga

23. Sattva, Rajas y Tamas y el Bhakti Yoga

24. Los Bhaktas y el Dios con o sin forma

25. Sobre la reencarnación del alma

26. El camino del Conocimiento (Jnana) y la filosofía Vedanta

27. Prémabhakti (Rágabhakti) y Vaidhibhakti

Apéndice: La vida de Sri Ramakrishna por Romain Rolland

Materiales complementarios: "El Evangelio de Sri Ramakrishna" (Tomos I, II y III)

Swami Vivekananda: de agnóstico a filósofo (Jnani) y finalmente a devoto (Bhakti)

1. Swami Vivekananda y Sri Ramakrishna
2. Inicios de la Hermandad Monástica
3. Descubrimiento de la India Real
4. Sus discursos en el Parlamento Mundial de las Religiones celebrado en septiembre de 1893
5. Fundación de la Ramakrishna Mission y Belur Math
6. Discípulos de Swami Vivekananda
7. Las contribuciones de Swami Vivekananda a la cultura mundial
    a. La religión como una experiencia universal de la Realidad trascendente, común a toda la humanidad
    b. La religión es tan científica como la ciencia
    c. Concepto de humanismo espiritual basado en la "divinidad potencial del alma" de cada hombre
    d. Nueva teoría de la ética y un nuevo principio de moralidad basado en la pureza intrínseca y la unidad de Atman
    e. Interpretación de las escrituras y la filosofía hindúes para los occidentales en un idioma que pudieran entender

   f. Hacer de la India una nación con una misión global: la propagación de la espiritualidad
8. Las contribuciones de Swamiji al hinduismo
   a. Unificación general del hinduismo sobre la base del principio de unidad en la diversidad
   b. (Principio de Sri Ramakrishna de Armonía entre Religiones)
   c. Restauración de la filosofía hindú y de sus doctrinas religiosas
9. Enseñanzas seleccionadas de Swami Vivekananda
10. "Una biografía de sus discípulos orientales y occidentales" Advaita Ashrama

La vida de Swami Vivekananda (I): de niño hasta la muerte de Sri Ramakrishna

1. Introducción a la vida de Swami Vivekananda
2. El linaje de Narendra Nath Datta
3. Nacimiento e Infancia
4. Educación Temprana. Vislumbres de Espiritualidad
5. Días universitarios. Primer conocimiento de Sri Ramakrishna Paramahamsa. Tendencias
6. Sri Ramakrishna
7. Bajo el influjo del Maestro
8. El gurú y el discípulo
9. El hombre en ciernes
10. Pruebas y dificultades
11. Días de éxtasis en Dakshineswar
12. Cossipore y la muerte del Maestro

La vida de Swami Vivekananda (II): desde Baranagore Math hasta la iluminación del cabo Comorín (1887-1893)

1. Baranagore Math
2. Inicio de su periplo indio como Sannyasin. Los Tirthas (lugares de peregrinaje) del Norte
3. Andanzas en el Himalaya. Hrishikesh
4. En el Rajputana histórico

5. Viaje a Bombay y Ahmedabad

6. A través del sur de la India (Bangalore, Rameswaram, Madurai). Fin del gran peregrinaje por India. La profunda meditación sobre el presente y el futuro de su país en Cabo Comorín

7. Más hechos de la vida como monje itinerante (Parivrajaka)

8. Hacia el reconocimiento público. Estancias en Madrás y Hyderabad. Cambio de nombre a Swami Vivekananda

La vida de Swami Vivekananda (III): Estancia en Estados Unidos. Parlamento de las Religiones de Chicago. Organización y consolidación de la obra americana. Inicio de la globalización del Vedanta.

1. Viaje y llegada del Swami a América
2. El Parlamento de las Religiones de Chicago (1893)
3. Discurso íntegro de Swami Vivekananda en el Parlamento Mundial de las Religiones
4. Su éxito como conferencista en Estados Unidos
5. Diversas experiencias como predicador
6. El comienzo del trabajo en América
7. Ensayos sobre el Raja-Yoga y el Jnana-Yoga
8. La Canción del Sannyasin

La vida de Swami Vivekananda (IV): primera estancia en Londres. El Vedanta, el Gita y el Yoga se globalizan. Regreso a Estados Unidos e Inglaterra. Regresando a la India

1. Estancia en París. Primera visita a Inglaterra
2. Regreso a Estados Unidos. Estableciendo la obra americana
3. Regreso a Londres. Vuelta por el continente europeo
4. Regresando a la India después de cuatro años

La vida de Swami Vivekananda (V): Regreso a India. Ceylán. El fenómeno Swamiji. Bengala. Cachemira.

1. Marcha triunfal por Ceilán y el sur de la India
2. Vuelta a Bengala
3. En el norte de la india

La vida de Swami Vivekananda (VI): Vida en Belur Math. Formación de los discípulos. Cachemira. El Swami entre su propio pueblo.

1. Vida en el Math y formación de los discípulos
2. En Cachemira: Amarnath y Kshir-Bhavani
3. Consagración del Math: alcance e ideales
4. El Swami entre su propio pueblo

La vida de Swami Vivekananda (VII): Segunda visita a América (1899). El Congreso de París. Mayavati. Bengala. La vida en el Math. Mahasamadhi.

1. Segunda visita a América
2. El Congreso de París y una gira por Europa
3. Visita a Mayavati
4. Un viaje a Bengala Oriental y la vida en el Math
5. Hacia el final
6. Mahasamadhi

Asignatura - Influencia del Bhagavad Gita en Occidente

1. La globalización del yoga
2. De Arthur Schopenhauer a T. S. Elliot
3. Influencia en Wagner
4. Personalidades occidentales convertidas al hinduismo

Asignatura- Las religiones del mundo. ¿Es posible ver a Dios?

Contenido:

1. Las religiones superiores y la Era Axial
2. Hinduismo
3. Budismo y Gita
    a. Introducción al Budismo y su relación con el hinduismo y el Bhagavad Gita
    b. Escuelas budistas e hinduistas. Civilización budista e hindú
    c. Diferencias y similitudes entre el Buda y Krishna
        i. El Buda y Krishna: dos Kshatriyas reales
        ii. Swami Vivekananda adoraba a Buda como Dios encarnado en la tierra
        iii. Sri Ramakrishna: "El Buda, no era ateo. Solo que él no podía expresar su realización en palabras"
    d. Introducción a las enseñanzas del Buda (comparación con el Bhagavad Gita)
    e. Las cuatro nobles verdades y el Bhagavad Gita
    f. El Camino Medio (Madhyama Pratipada) y el Bhagavad Gita
    g. El concepto de Alma en el budismo (Anatta, no yo) y en el Bhagavad Gita (Atman, alma eterna)
    h. Reencarnación (Samsara) y Karma
    i. Visión de la Divinidad en el Budismo y en el Bhagavad Gita
4. Jainismo y Gita
5. Sijismo y Gita
6. Cristianismo y Gita
    a. Introducción
    b. Dos religiones monoteístas
    c. Reencarnación / Karma / Autoridad /Tiempo
    d. Espíritu de asimilación y admiración mutuo

e. Profetas - Salvadores - Hijo de Dios
f. Dualismo (Dvaita) / no dualismo (Advaita)
g. Los Diez Mandamientos y el Bhagavad Gita
h. El Sermón de la Montaña y el Bhagavad Gita
i. Buscad y hallaréis (Jesús)
j. Conclusiones

7. Islam y Gita
    a. Introducción
    b. Breve comparación entre el Islam y el Gita
    c. Introducción al islam (comparado con el Bhagavad Gita)
    d. Contexto y origen del islam y del hinduismo
    e. Krishna (Encarnación de Dios) y Mahoma (Profeta)
        i. Historicidad de Krishna y Mahoma
        ii. Principales enseñanzas resumidas de Krishna y Mahoma
    f. Sunitas, chiitas y Bhagavad Gita
    g. Concepto monoteísta de Dios (Ala y Brahman)
    h. Los Cinco Pilares del Islam
        i. Shahada (Profesión de fe) y el Bhakti Yoga
        ii. Salat (Oración) y el Bhagavad Gita ("En Mí fija tu mente")
        iii. Zakat (Limosna obligatoria) y el Bhagavad Gita (Karma Yoga, Dana)
        iv. Sawm (Ayuno durante el Ramadán) y el Gita (Autodominio, moderación)
        v. Hajj (Peregrinación a La Meca) y el Gita (peregrinación del alma hacia Dios)
    i. Equivalente del Hadiz (Islam) en el hinduismo (Puranas, Gita)
    j. Objetivo de la vida del hombre (Islam y Bhagavad Gita)
        i. Paraíso / Cielo (temporal)
        ii. Vida después de la muerte
        iii. Responsabilidad individual y justicia social
    k. Principios éticos (islam, Bhagavad Gita)
    l. Principales similitudes y diferencias entre el islam y el Bhagavad Gita
    m. El camino no dual del sufismo (Ibn Arabi) y el Advaita Vedanta
    n. El islam y el principio de armonía entre religiones de Sri Ramakrishna
    o. Sri Ramakrishna: “el islam también es una forma de alcanzar a Dios”
    p. Población musulmana e hinduista en el mundo
8. La inteligencia universal a la que llamamos Dios
    a. ¿Quién está detrás de este universo de nombres y formas? Qué bella es la naturaleza
    b. Cuando la oscuridad estaba escondida en la oscuridad
    c. El Bhagavad Gita y el Big Bang
    d. Si conoces un árbol, conoces el Universo. De lo sutil a lo burdo
    e. Lo sutil es la causa, lo burdo su efecto
    f. Destruir significa volver a la causa (Kapila). Cuando el efecto es lo mismo que la causa
    g. Los eternos ciclos (Kalpas) del Universo y la Teoría de la Evolución
    h. Periodo no-manifestado de intensa actividad sutil. La teoría de la evolución. Toda evolución es precedida por una involución
    i. Nada puede ser creado de la nada
    j. La inteligencia universal a la que llamamos Dios

   k. ¿Por qué usar la vieja palabra Dios?
   l. Todo es Él: nacemos de Él, vivimos en Él y a Él volvemos
9. ¿Es posible ver a Dios? La religión es realización
   a. Religión: re-unir
   b. ¿Es posible ver a Dios?
   c. La religión no está en los libros, ni en las iglesias ni es un proceso mental
   d. ¿Es posible conocer a Dios por medio del razonamiento?
   e. Cuando se olvida la religión. Encarnaciones.
   f. Cuando el ignorante habla de religión
   g. Ateos, materialistas y agnósticos
   h. Buscad y hallaréis (Jesús)
   i. El profeta de la armonía entre religiones
   j. Dios es Uno, pero Sus nombres son muchos (Sri Ramakrishna)
   k. Sri Ramakrishna siguió el islam y el cristianismo
   l. ¿Quién quiere a Dios?
   m. Dios mora en todos los seres
   n. ¿Ha dotado Dios a algunos con más poder y a otros con menos?
   o. Cuatro clases de hombres
   p. ¿Cómo debemos vivir en el mundo? lujuria y codicia
   q. Conocimiento de Brahman en Samadhi y silencio
   r. El despertar espiritual